

# MONTHLY MEMBERSHIP PROGRESS REPORT

장소 REPUBLIC OF KOREA

District 354 A

Results as of: 4/30/2022

클럽			
결과- 2021-2022			
사분기	신생클럽 목표	신생클럽	해산된 클럽
7월/8월/9월	3	1	8
10월/11월/12월	3	3	0
1월/2월/3월	3	7	0
4월/5월/6월	3	1	0

회원 1인당			
결과- 2021-2022			
사분기	회원 순증가 목표	실제 회원증강	실제 퇴회 회원 수(전출입 포함)
7월/8월/9월	100	90	197
10월/11월/12월	100	133	179
1월/2월/3월	100	281	22
4월/5월/6월	100	37	10

목표 및 누적 신생클럽 수

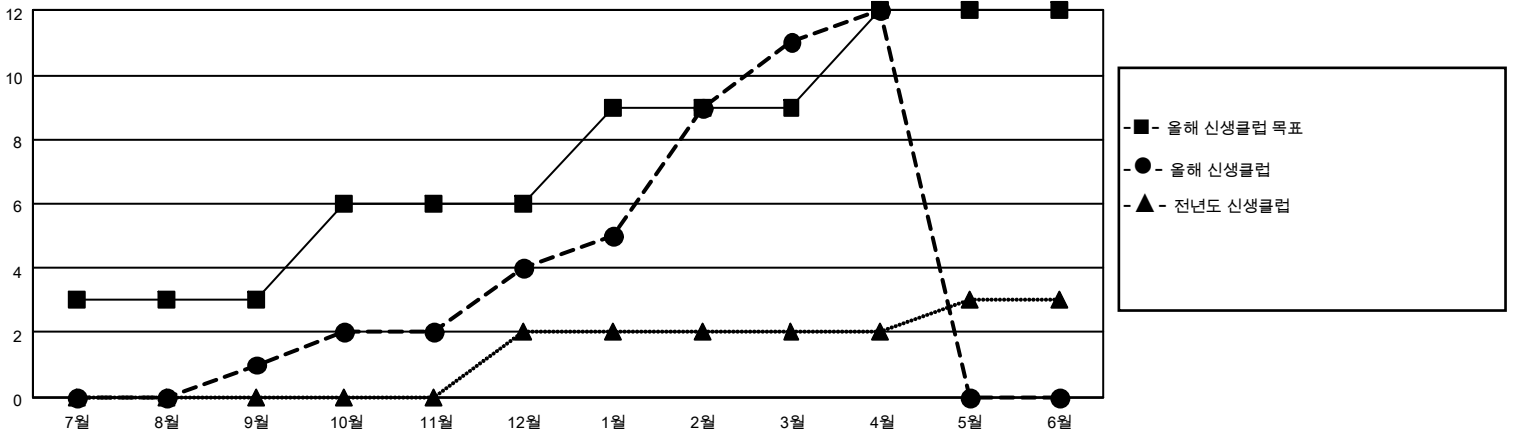

목표 및 누적 회원수

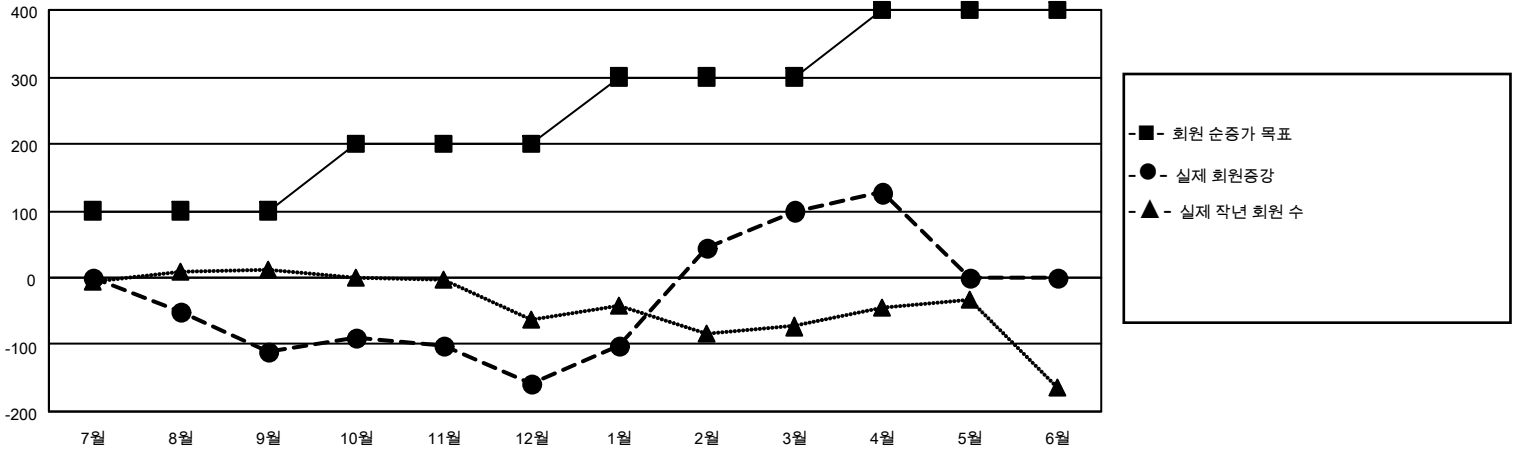

해산된 클럽: 8	1명 이상의 신입회원을 등록한 58 CLUBS OF 100	<p style="text-align: center;"><u>성별 분포</u></p> <p>남성 1,559 (64.77%)</p> <p>여성 848 (35.23%)</p> <p>NON BINARY 0 (0.00%)</p> <p>PREFER NOT TO ANSWER 0 (0.00%)</p>										
<table border="1" style="width: 100%; border-collapse: collapse;"> <thead> <tr> <th colspan="2" style="text-align: left;"><u>퇴회 회원</u></th> </tr> </thead> <tbody> <tr> <td>작고</td> <td style="text-align: right;">8</td> </tr> <tr> <td>클럽해산</td> <td style="text-align: right;">122</td> </tr> <tr> <td>기타</td> <td style="text-align: right;">278</td> </tr> <tr> <td><b>합계</b></td> <td style="text-align: right;"><b>408</b></td> </tr> </tbody> </table>	<u>퇴회 회원</u>		작고	8	클럽해산	122	기타	278	<b>합계</b>	<b>408</b>	<p style="color: blue; text-decoration: underline;">누적 회원 데이터를 확인하시려면 여기에 클릭하십시오.</p>	<p>가족 단위 회원 총수 172</p> <p>회비 절반을 지불하는 가족회원 97</p>
<u>퇴회 회원</u>												
작고	8											
클럽해산	122											
기타	278											
<b>합계</b>	<b>408</b>											